Licenciatura em Pedagogia

Reoferta Especial de Seminários Integradores

2022

Atividade - Seminários de Pesquisa

Confira os eixos dos seminários de pesquisa

Eixo Política Educacional

Programação

Data: 19/10/2022- 19 às 21h

Link: https://abre.ai/seminario-de-pesquisa

Pesquisa 1- REPERCUSSÃO DO MONITORAMENTO DA POLÍTICA DE ALFABETIZAÇÃO ENQUANTO FUNDAMENTO PARA O DESENVOLVIMENTO COMO LIBERDADE: ESTUDO DOS MUNICÍPIOS DE SOBRAL/CE E SANTO ANTÔNIO DE JESUS/BA – Profa. Luzinete Barbosa Lyrio (PPGDRU/UNIFACS).

PRÓXIMO

Confira os eixos dos seminários de pesquisa

Pesquisa 2- DIREITO DE ACESSO À INFORMAÇÃO PÚBLICA: DIFUSÃO DO CONHECIMENTO NO ACOMPANHAMENTO DA POLÍTICA ESTADUAL DE EDUCAÇÃO PROFISSIONAL DA BAHIA - Prof. José Francisco Barretto Neto (PPGDC/UFBA).

Pesquisa 3- POLÍTICAS CURRICULARES DO ENSINO MÉDIO: ATUAÇÃO DO CONSELHO ESCOLAR – Prof. Elielson Teixeira (PPGELS/UNEB).

Link: https://abre.ai/seminario-de-pesquisa

PRÓXIMO

Eixo Gestão Escolar e Coordenação

Confira os eixos dos seminários de pesquisa

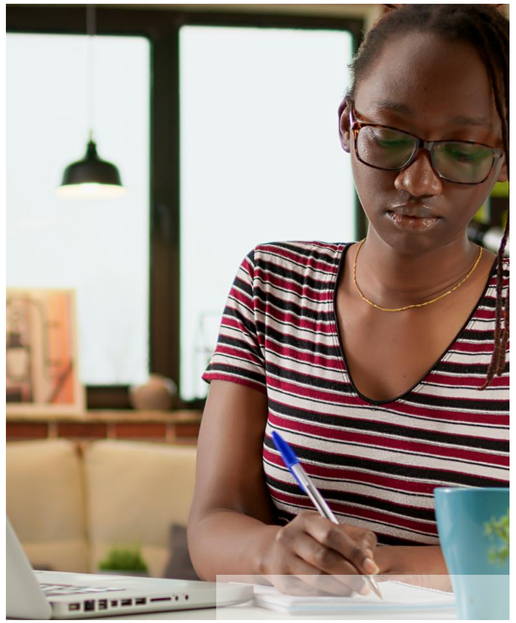

Programação

Data: 26/10/2022- 19 às 21h

Link: https://abre.ai/seminario-de-pesquisa

Pesquisa 1- COORDENAÇÃO PEDAGÓGICA: SUBSÍDIOS PARA ATUALIZAÇÃO DA FUNÇÃO - Profa. Joara Porto de Avelar Lima (PPGEDUC/UNEB).

Pesquisa 2- EDUCAÇÃO, TECNOLOGIA E PRÁTICA PEDAGÓGICA - Profa. Osimara da Silva Barros (PPGEDUC/UNEB).

PRÓXIMO

Eixo Práticas Pedagógicas

Confira os eixos dos seminários de pesquisa

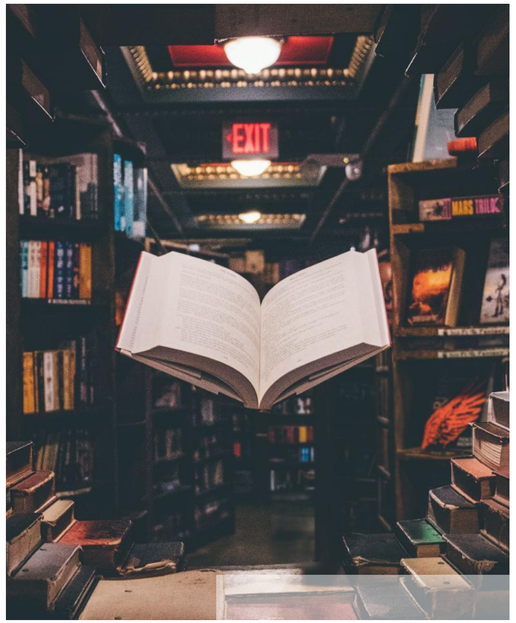

Programação

Data: 01/11/2022- 19 às 21h

Link: https://abre.ai/seminario-de-pesquisa

Pesquisa 1- FORMAÇÃO PARTICIPANTE E PRÁTICA PEDAGÓGICA: IMPACTOS E DESAFIOS DO USO DAS TIC E DO AMBIENTE VIRTUAL DE APRENDIZAGEM NO CONTEXTO DA EDUCAÇÃO DE JOVENS E ADULTOS - Profa. Débora Regina O. Santos (MPEJA/UNEB).

Pesquisa 2- COESÃO REFERENCIAL NO GÊNERO RESENHA CRÍTICA DE FILMES: DA ANÁLISE LINGUÍSTICA À PRODUÇÃO TEXTUAL - Profa. Maria das Graça Xavier (PROFLETRAS/ UESB).

PRÓXIMO