COMPONENTES OFERTADOS 2023.1

www.unead.uneb.br Semestre Unead 2023.1

próximo

próximo

ADMINISTRAÇÃO

SEMESTRE	COMPONENTE
2º	TEORIA GERAL DA ADMINISTRAÇÃO
2º	TEORIA MACROECONÔMICA
2º	FUNDAMENTOS DA CONTABILIDADE
2º	ESTUDOS SOCIOANTROPOLÓGICOS DAS ORGANIZAÇÕES
2º	INSTITUIÇÕES DE DIREITO PÚBLICO E PRIVADO
2º	MATEMÁTICA APLICADA
7º	GESTÃO AMBIENTAL E SUSTENTABILIDADE
7º	ELABORAÇÃO E ANÁLISE DE PROJETOS
7º	LOGÍSTICA EMPRESARIAL
7º	ORIENTAÇÃO DE TCC
7º	ESTÁGIO CURRICULAR II
7º	PESQUISA OPERACIONAL

próximo

ADMINISTRAÇÃO PÚBLICA

SEMESTRE	COMPONENTE
2º	CIÊNCIA POLÍTICA
2º	TEORIA GERAL DA ADMNISTRAÇÃO II
2º	MACROECONOMIA
2º	CONTABILIDADE GERAL
2º	MATEMÁTICA PARA ADMINISTRADORES
2º	SEMINÁRIO TEMÁTICO I
6º	ADMINISTRAÇÃO ESTRATÉGICA
6º	ELABORAÇÃO E GESTÃO DE PROJETO
6º	ESTÁGIO CURRICULAR SUPERVISIONADO II
6º	GESTÃO DE OPERAÇÕES E LOGÍSTICA II
6º	ORÇAMENTO PÚBLICO
6º	REDAÇÃO OFICIAL
6º	SEMINÁRIO TEMÁTICO II NA LFE I, II e III
8º	ESTÁGIO CURRICULAR SUPERVISIONADO I

www.unead.uneb.br

próximo

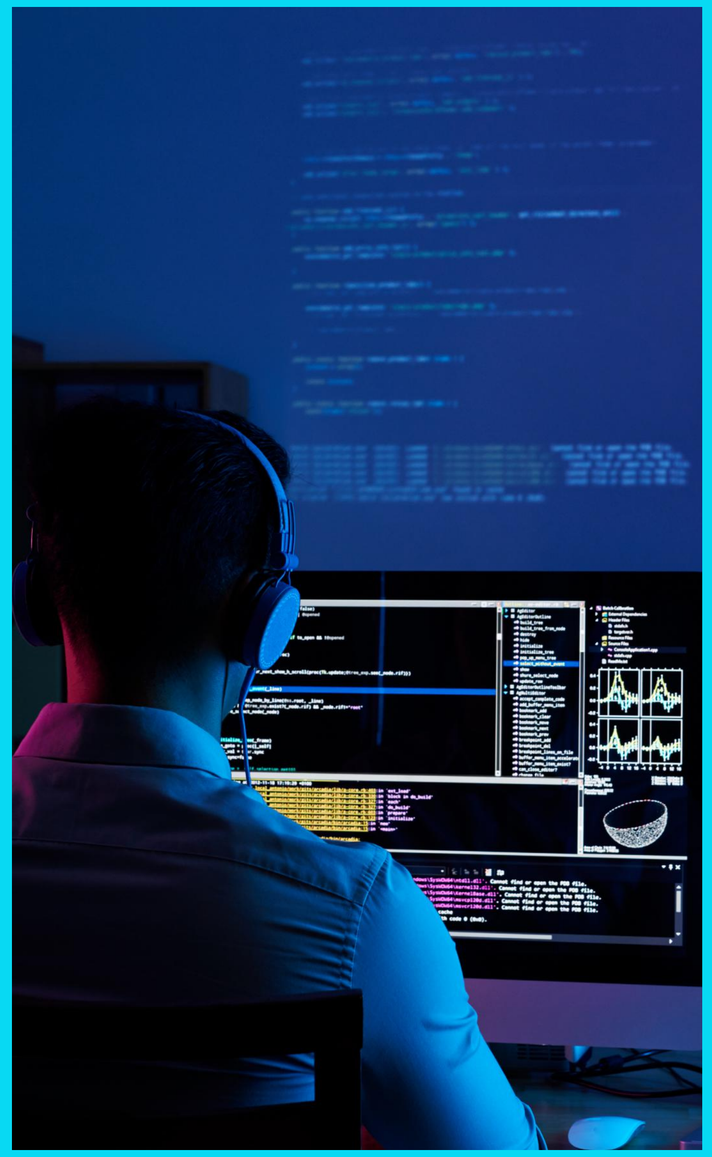

CIÊNCIAS DA COMPUTAÇÃO

SEMESTRE	COMPONENTE
2º	SEMINÁRIO INTEGRALIZADOR II
2º	ALGORITMOS
2º	PSICOLOGIA DA EDUCAÇÃO
2º	LEITURA E PRODUÇÃO DE TEXTOS
2º	ARQUITETURA DE COMPUTADORES
2º	CALCULO DIFERENCIAL E INTEGRAL
3º	SEMINÁRIO INTEGRALIZADOR III
3º	SISTEMAS DIGITAIS

próximo

EDUCAÇÃO INCLUSIVA

SEMESTRE	COMPONENTE
2º	DIREITOS HUMANOS
2º	FILOSOFIA E ÉTICA NA / DA EDUCAÇÃO
2º	FILOSOFIA E ÉTICA NA / DA EDUCAÇÃO
2º	HISTÓRIA DA EDUCAÇÃO
2º	METODOLOGIA DA PESQUISA
2º	ABORDAGEM SOCIOEDUCACIONAL SOBRE EDUCAÇÃO INCLUSIVA
2º	ABORDAGEM SOCIOEDUCACIONAL SOBRE EDUCAÇÃO INCLUSIVA
4º	Diversidade de Gênero
4º	Sistema Braille
4º	Orientação e Mobilidade
4º	Atividade da Vida Diária e escrita cursisva
4º	ABORDAGEM SOCIOEDUCACIONAL SOBRE SURDOCEGUEIRA -
4º	FUNDAMENTOS TEÓRICOS E PRÁTICOS DA AÇÃO PEDAGÓGICA IV

próximo

EDUCAÇÃO FÍSICA

SEMESTRE	COMPONENTE
2º	Psicologia e Educação Física
2º	Fisiologia Humana
2º	Comportamento Motor
2º	Educação Física,Saúde e Nutrição
2º	História e Cultura Afro-Brasileira e Indígena
2º	Leitura, Interpretação eProdução de Texto Acadêmico
2º	Prática II - Educação Física, Esporte e Lazer

www.unead.uneb.br

próximo

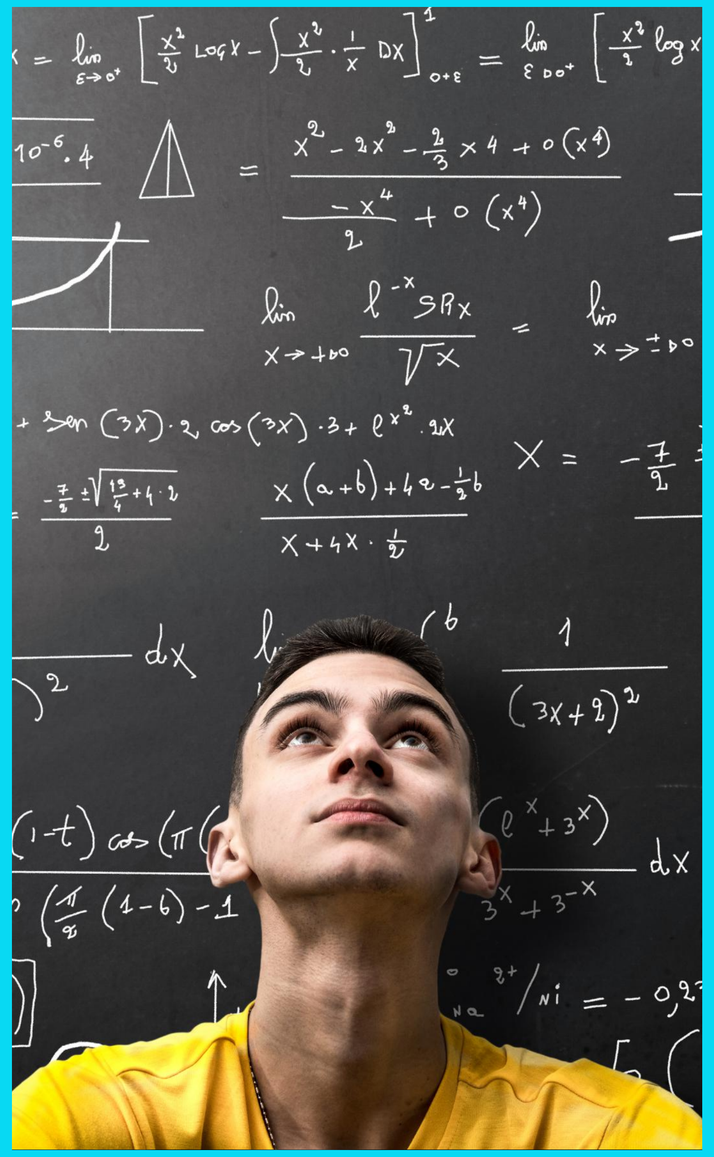

FÍSICA

SEMESTRE	COMPONENTE
2º	ESTATISTICA
2º	FISICA TEORICA I
3º	CALCULO III
3º	ALGEBRA LINEAR

www.unead.uneb.br

próximo

GEOGRAFIA

SEMESTRE	COMPONENTE
6º	GEOGRAFIA DA BAHIA
6º	BIOGEOGRAFIA
6º	METODOLOGIA DA PESQUISA EM GEOGRAFIA
6º	ESTÁGIO SUPERVISIONADO EM GEOGRAFIA II
2º	CARTOGRAFIA TEMÁTICA
3º	REGIÃO E REGIONALIZAÇÃO

próximo

HISTÓRIA

SEMESTRE	COMPONENTE
6º	Estágio Supervisionado do Ensino de História I
6º	História Moderna II
6º	História da América II
6º	História do Brasil II
6º	Pesquisa Histórica I
2º	História da Antiguidade II
4º	Oficina de Ensino de História I
8º	Seminário Integrador
8º	Estágio Supervisionado do Ensino de História III
8º	Pesquisa Histórica III
2º	PSICOLOGIA DA EDUCAÇÃO

próximo

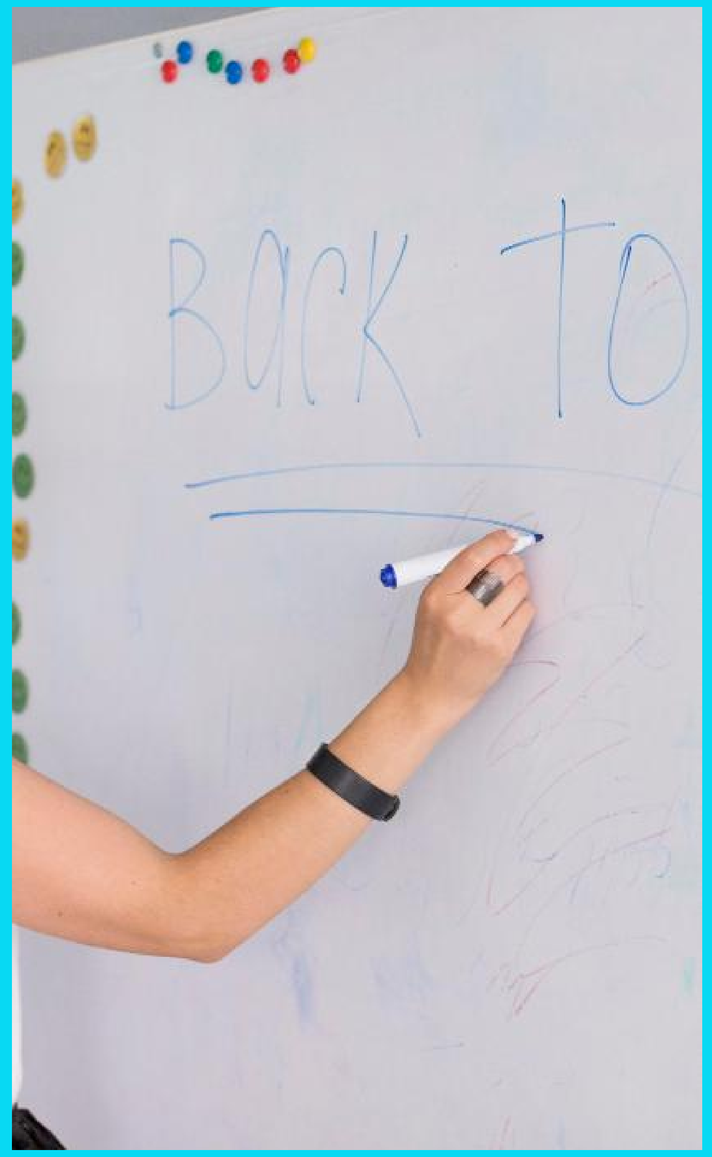

LETRAS-INGLÊS

SEMESTRE	COMPONENTE
6º	LÍNGUA INGLESA INTERMEDIÁRIO III
6º	Estágio Curricular Supervisionado I
6º	Núcleo Estudos Científicos e Interdisciplinares V (NECI V)
6º	Prática Pedagógica em Língua Inglesa V
6º	Estudos Literários II: Poesia
6º	Linguística Aplicada

próximo

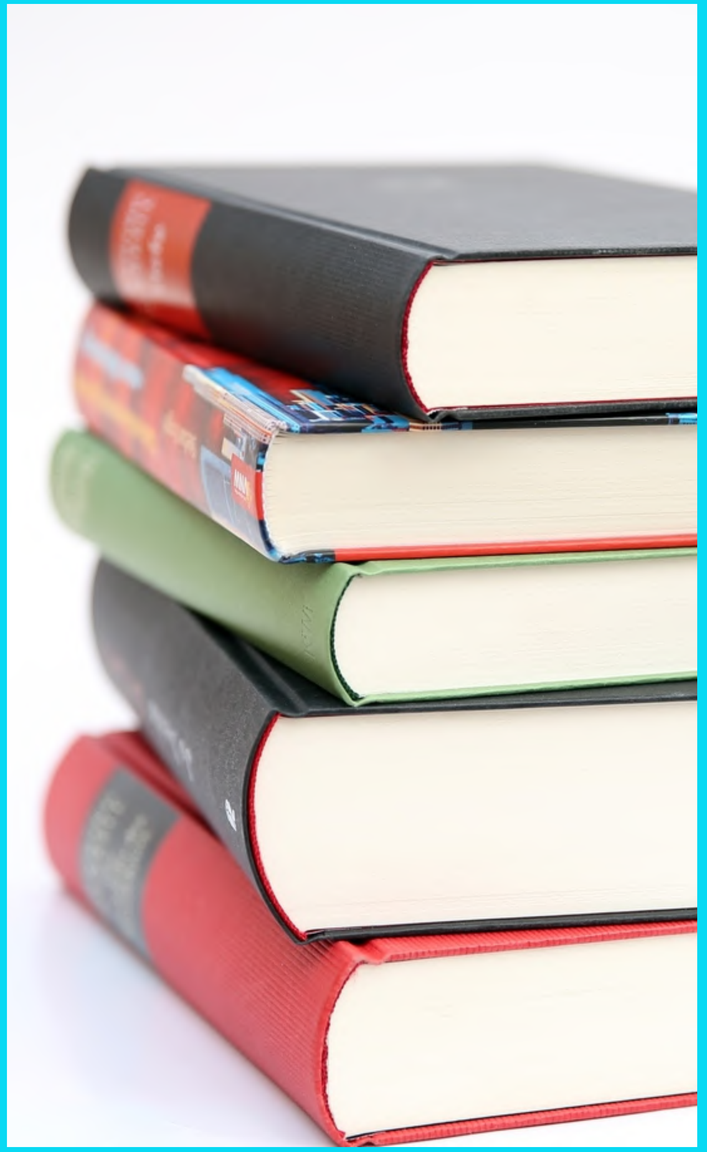

LETRAS-PORTUGUÊS

SEMESTRE	COMPONENTE
6º	Estágio CurricularSupervisionado II
6º	Estudos da FicçãoBrasileira Contemporânea
6º	Literatura: crítica,história, cultura esociedade
6º	Cânones e contextosda Literatura Portuguesa
6º	Educação e DireitosHumanos
6º	TCC I
6º	Seminário TemáticoInterdisciplinar II
4º	Língua, Cultura e Literatura Latina
3º	Linguística III
4º	Literatura Comparada I
3º	Estudos Literários:Correntes Teórico-Críticas
3º	Pesquisa Aplicada ao Ensino em LetrasII
3º	Fonética e Fonologia
7º	Lexicologia
2º	Educação eSociedade
5º	Metodologia do ensino de LínguaPortuguesa e Literatura
8º	Oficina de LIBRAS
8º	Estágio Supervisionado III
8º	TCC III

próximo

MATEMÁTICA

SEMESTRE	COMPONENTE
6º	Cálculo III
6º	Física II
6º	Estruturas Algébricas III
6º	Estágio Curricular Supervisionado II
6º	Laboratório de Ensino da Matemática V (LABEM V)
6º	Trabalho de Conclusão de Curso I (TCC I)
1º	Fundamentos da Matemática I
2º	Geometria Analítica I
2º	Fundamentos da Matemática II
1º	GESTÃO E POLITICA NA EDUCAÇÃO BÁSICA

próximo

MÚSICA

SEMESTRE	COMPONENTE
7º	Práticas Musicais Coletivas VI
7º	Práticas Musicais Coletivas VII
7º	Pesquisa em Educação Mus II
7º	Estágio Curricular II
7º	Estágio Curricular III
7º	Práticas Musicais Coletivas V
7º	Pesquisa em Educação Musical
7º	Estágio Curricular I

próximo

PEDAGOGIA

SEMESTRE	COMPONENTE
2º	PSICOLOGIA E EDUCAÇÃO I
2º	DIDÁTICA I
2º	FUNDAMENTOS DA DOCÊNCIA
4º	HISTÓRIA E CULTURA AFRO BRASILEIRA E INDIGENA
2º	TEORIA DO CONHECIMENTO
2º	ANTROPOLOGIA E EDUCAÇÃO
2º	METODOLOGIA DA PESQUISA EM EDUCAÇÃO I

próximo

QUÍMICA

SEMESTRE	COMPONENTE
6º	CONTEÚDOS PARA O ENSINO DE QUÍMICA
6º	ESTÁGIO SUPERVISIONADO II
6º	FÍSICO-QUÍMICA II
6º	LIBRAS
6º	QUÍMICA ORGÂNICA III
6º	QUÍMICA ANALÍTICA III Pratica 30 h /Teorica 45 h
4º	QUÍMICA ANALÍTICA I
4º	QUÍMICA ORGÂNICA I
4º	QUÍMICA INORGÂNICA I

próximo

NÚCLEO COMUM

SEMESTRE	COMPONENTE
-	ESTUDOS FILOSÓFICOS / FILOSOFIA E EDUCAÇÃO
-	INTRODUÇÃO A LIBRAS
-	TECNOLOGIA DA INFORMAÇÃO E COMUNICAÇÃO